

# Fluxo Geral do Processo de Certificação

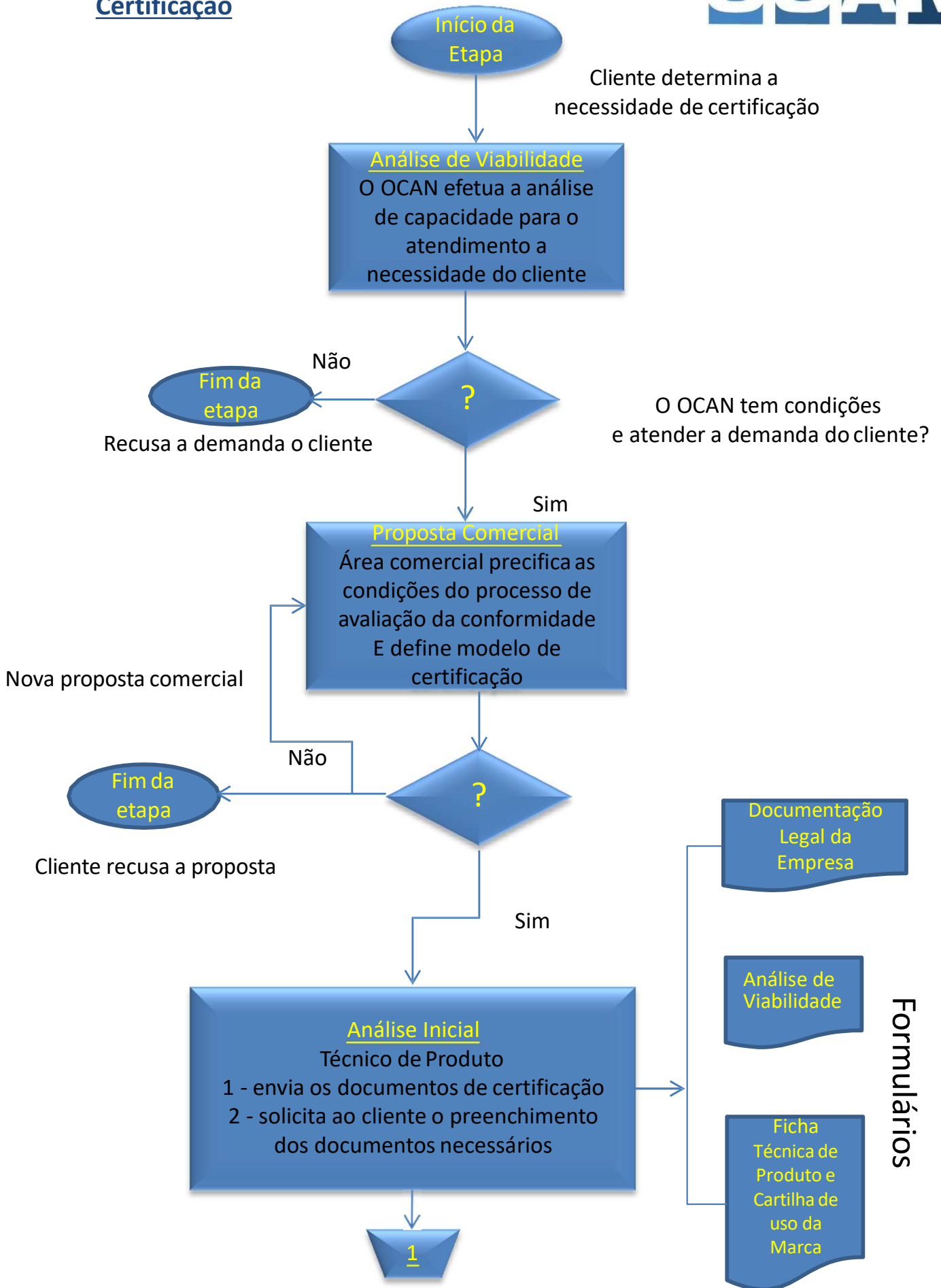

# Fluxo Geral do Processo de Certificação

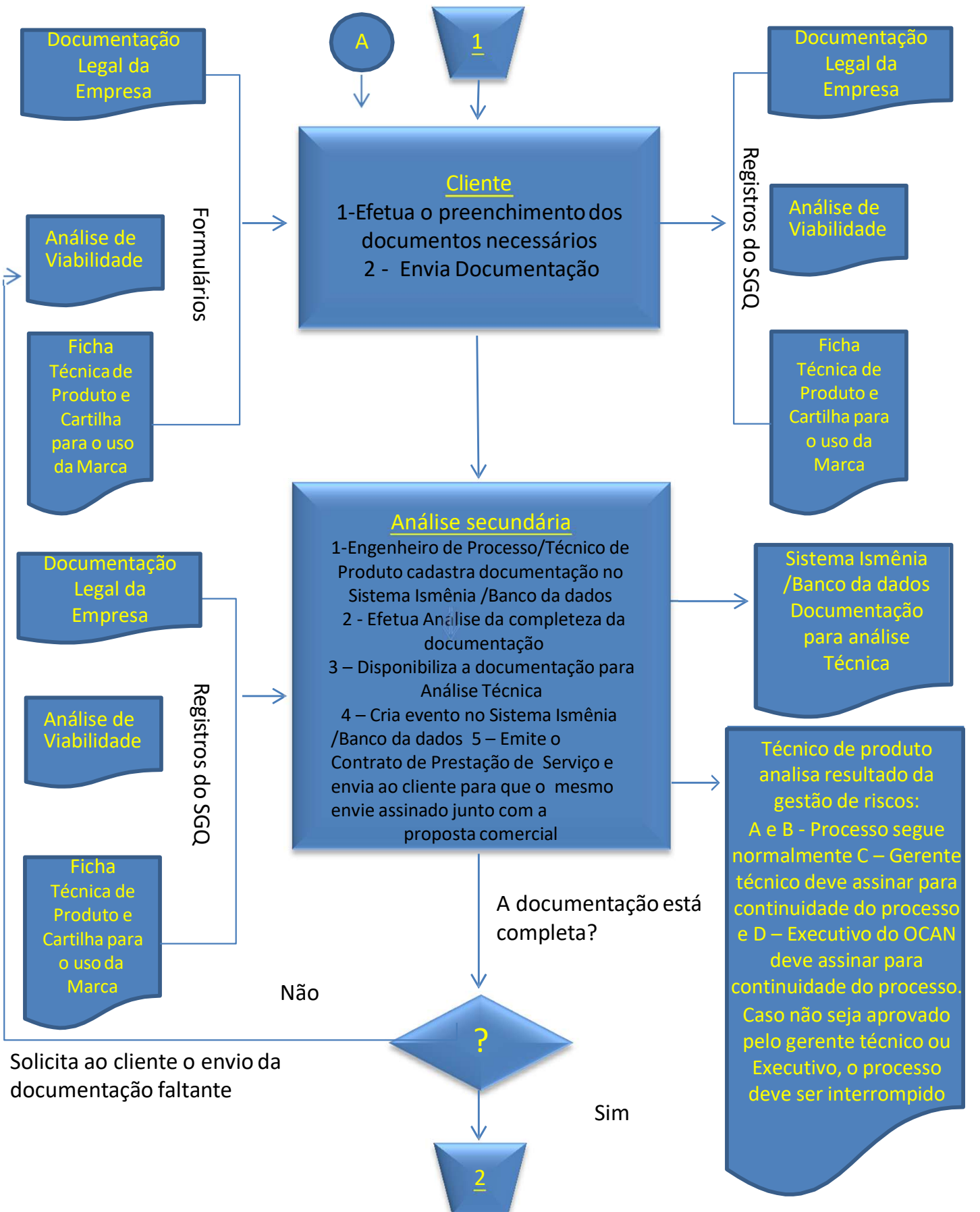

# Fluxo Geral do Processo de Certificação

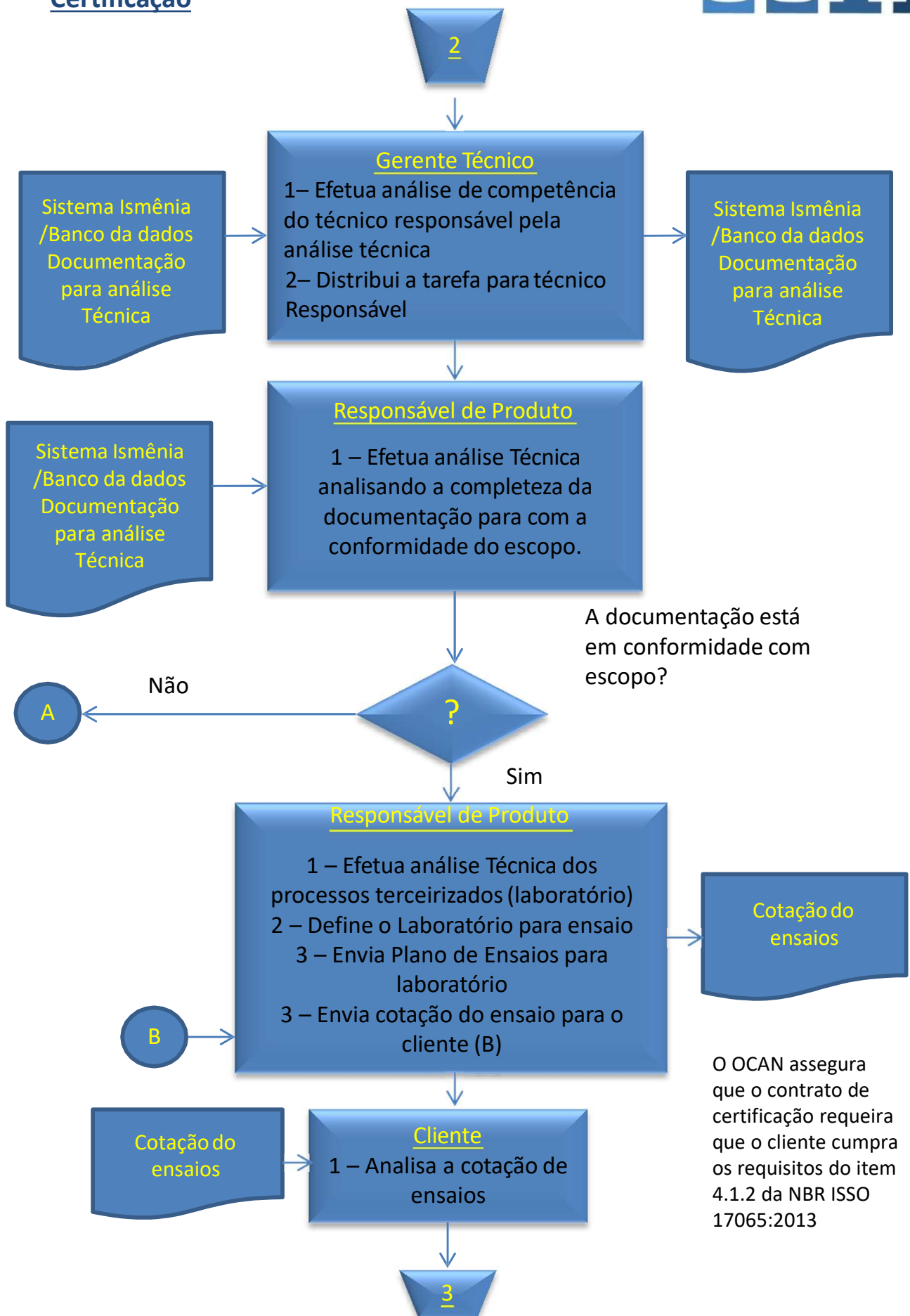

## Fluxo Geral do Processo de Certificação

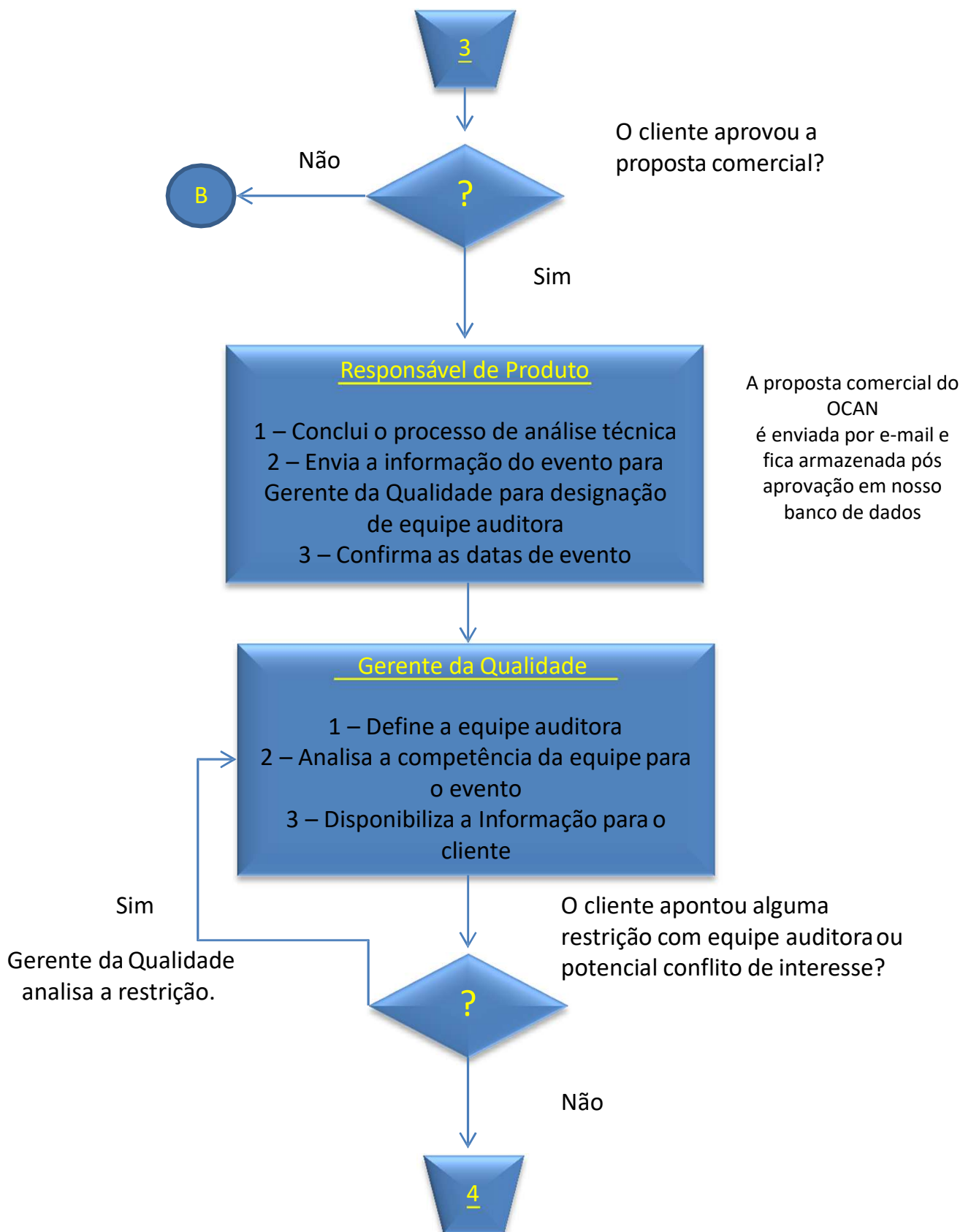

# Fluxo Geral do Processo de Certificação

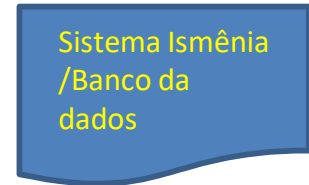
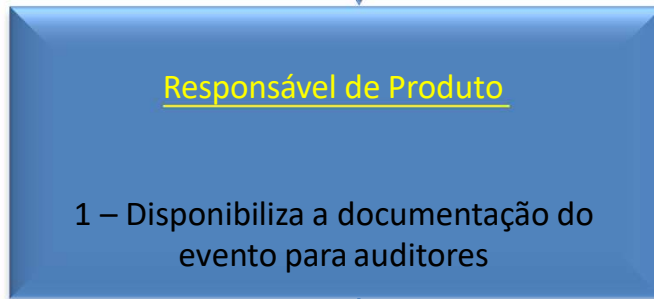

Registros

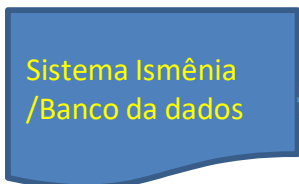
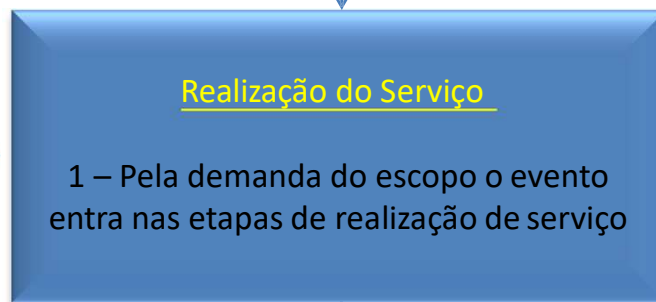

Formulários

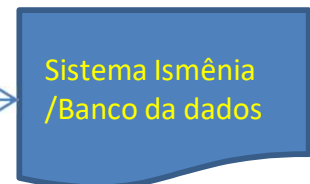

Registros

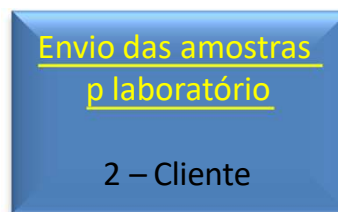
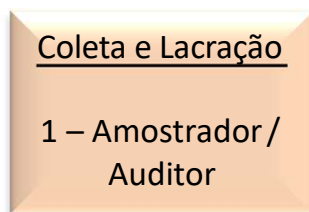
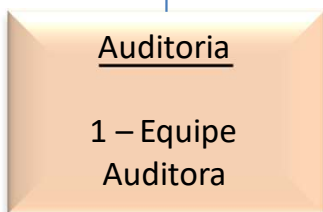

Realização dos eventos estão atrelados ao modelo de certificação e ao escopo Vide FT – Específica do escopo

Nota de relevância: A evidência da documentação referente ao processo de Certificação fica no banco de dados do OCAN , devido a migração do Sistema Ismênia /Banco da dados para New Ismênia com previsão de conclusão em maio de 2027



# Fluxo Geral do Processo de Certificação



5

Responsável de Produto  
1 – Conclui o processo de análise técnica dos relatórios (ensaios e auditoria)

Sistema Ismênia /Banco da dados

Registros

c

Sim

O técnico apontou algum desvio com equipe auditora ou ensaios?



Não

D

Processo de decisão  
O Gerente Técnico Avalia os Processo para decisão de certificação

Sistema Ismênia /Banco da dados

Registros

Sistema Ismênia /Banco da dados Processo de decisão

Registros

Fim da etapa

Não

O processo encontra-se em conformidade com requisitos gerais de certificação e do escopo para emissão do certificado



Não



Sim

O Cliente deseja continuar o processo?

Sim

Cliente  
Efetua as ações corretivas necessárias

c

6

## Fluxo Geral do Processo de Certificação

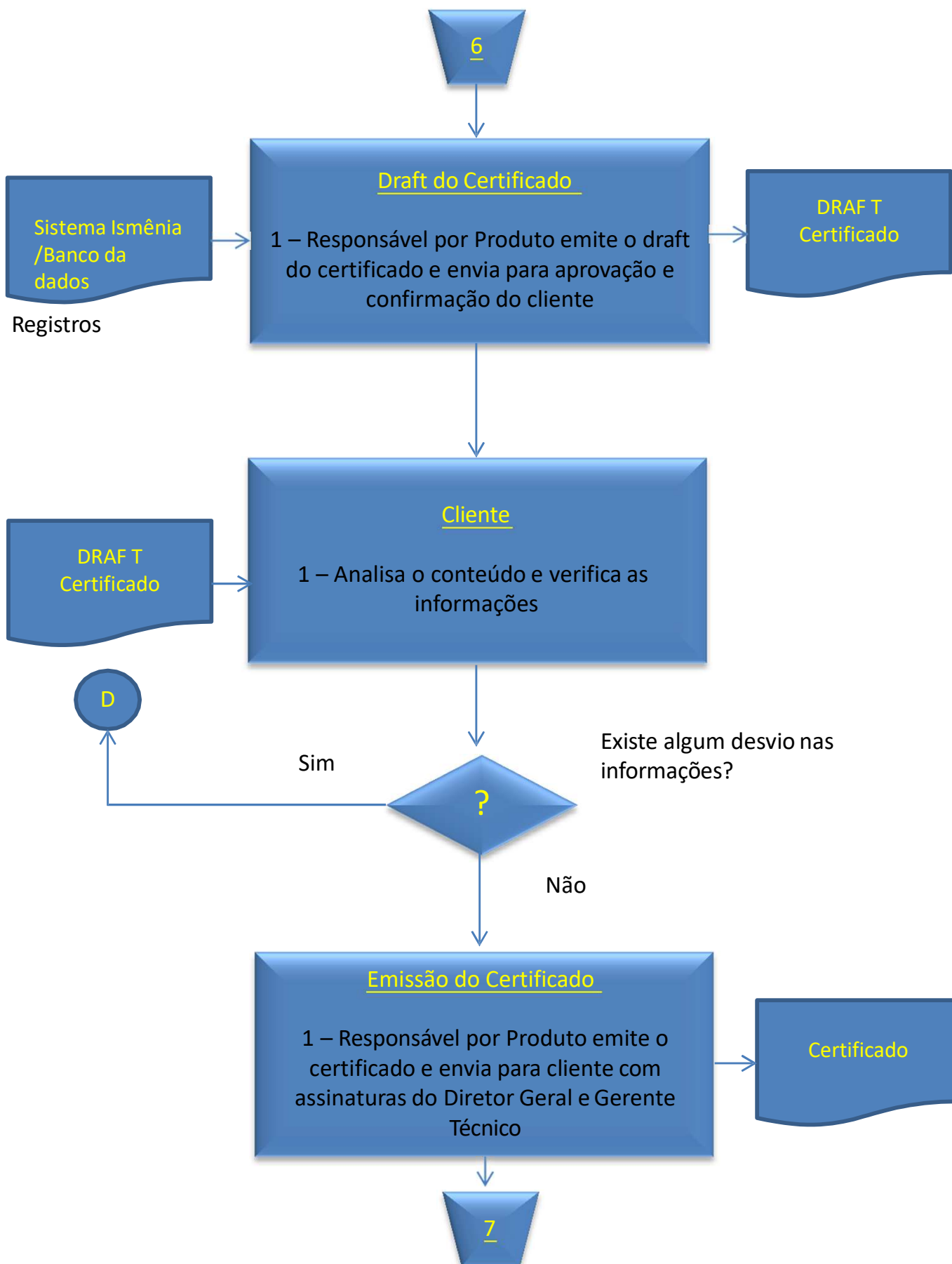

## Fluxo Geral do Processo de Certificação

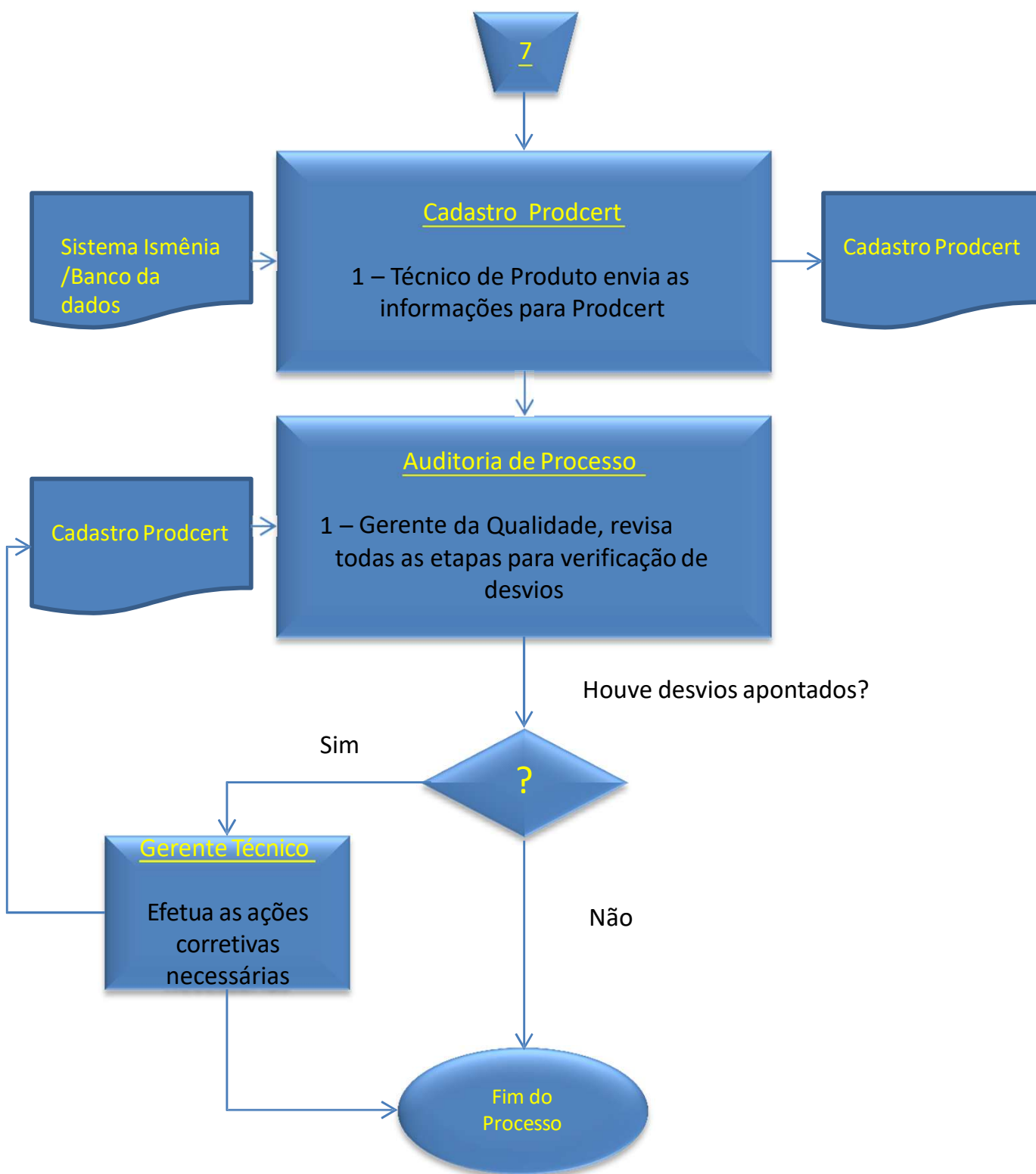

**Nota de relevância:** A evidência da documentação referente ao processo de Certificação fica no banco de dados do OCAN , devido a migração do Sistema Ismênia /Banco de dados para New Ismênia com previsão de conclusão em maio de 2027